ENEG 2017

**Encontro Nacional de Entidades
Gestoras de Água e Saneamento**

**AS OPORTUNIDADES NO SETOR
DA ÁGUA, OS GRANDES DESAFIOS
ATUAIS E AS ALTERAÇÕES CLIMÁTICAS**

ÉVORA HOTEL | 21 A 24 NOVEMBRO 2017



DOSSIER COMERCIAL

TABELA COMERCIAL

PATROCÍNIOS*	
Gold	€ 20.000
Basic	€ 5.000
Jantar e Gala	€ 12.500
Tubos de Ouro	€ 3.500/temática
Pipe Contest	€ 7.500
Entrega de materiais promocionais	€ 1.000
Fita de suspensão do cartão de identificação	€ 7.500
Programa no verso do cartão de identificação	€ 2.500
Imagem nas cadeiras das salas (capas)	€ 3.000/sala

* Outros itens sob consulta

EXPOSIÇÃO	
Cada módulo 9 m ²	€ 2.000 (membro) / € 2.500 (não membro)
Com 2 frentes	+ 10%
Ilha 36 m ²	€ 8.500 (membro) / € 10.500 (não membro)
Bilhete single	€ 10
Conjunto 10 bilhetes	€ 85 (desconto 15%)
Conjunto 50 bilhetes	€ 375 (desconto 25%)
Conjunto 100 bilhetes	€ 500 (desconto 50%)

FICHA DE INSCRIÇÃO | PATROCÍNIOS

Entidade	<input type="text"/>		
Morada	<input type="text"/>		
Código Postal	<input type="text"/>	<input type="text"/>	Nº Contribuinte <input type="text"/>
Telefone	<input type="text"/>	Fax <input type="text"/>	Membro da APDA? <input type="checkbox"/> sim <input type="checkbox"/> não
Responsável a contactar	<input type="text"/>		
Telemóvel	<input type="text"/>	E-mail	<input type="text"/>

PATROCÍNIOS* (assinalar com x)

- | | |
|--|---|
| <input type="checkbox"/> Gold | <input type="checkbox"/> Entrega de materiais promocionais |
| <input type="checkbox"/> Basic | <input type="checkbox"/> Fita de suspensão do cartão de identificação |
| <input type="checkbox"/> Jantar e Gala | <input type="checkbox"/> Programa no verso do cartão de identificação |
| <input type="checkbox"/> Tubos de Ouro | <input type="checkbox"/> Imagem nas cadeiras das salas (capas) |
| <input type="checkbox"/> Pipe Contest | |

* Outros itens sob consulta

PAGAMENTO

- Cheque n.º no valor de
endossado à APDA, sobre o banco
- Transferência IBAN PT50 0036 0282 9910 0000 4255 3
(enviar comprovativo da transferência para a APDA)

Data Assinatura

ENVIAR FICHA DE INSCRIÇÃO E PAGAMENTO PARA:

ASSOCIAÇÃO PORTUGUESA DE DISTRIBUIÇÃO E DRENAGEM DE ÁGUAS

Av. de Berlim, 15 | 1800-031 Lisboa | Telefone: 21 855 13 59 | Fax: 21 855 13 60 | E-mail: geral@apda.pt | Portal: www.apda.pt

FICHA DE INSCRIÇÃO | EXPOSIÇÃO

Entidade

Morada

Código Postal N° Contribuinte

Telefone Fax Membro da APDA? sim não

Responsável a contactar

Telemóvel E-mail

RESERVA

Solicito a reserva de stand(s) conforme opções a seguir indicadas:

1ª opção 2ª opção 3ª opção
[Nº(s) do stand(s)] [Nº(s) do stand(s)] [Nº(s) do stand(s)]

Possui stand próprio? sim não

Produtos e/ou serviços a expor

Nome a configurar no frontão do[s] stands

Nota: Enviar por e-mail o logotipo que deverá constar no frontão do stand

PAGAMENTO

- Cheque n.º no valor de
 endossado à APDA, sobre o banco
- Transferência IBAN PT50 0036 0282 9910 0000 4255 3
 (enviar comprovativo da transferência para a APDA)

Data Assinatura

ENVIAR FICHA DE INSCRIÇÃO E PAGAMENTO PARA:

ASSOCIAÇÃO PORTUGUESA DE DISTRIBUIÇÃO E DRENAGEM DE ÁGUAS

Av. de Berlim, 15 | 1800-031 Lisboa | Telefone: 21 855 13 59 | Fax: 21 855 13 60 | E-mail: geral@apda.pt | Portal: www.apda.pt

PLANTA DA EXPOSIÇÃO

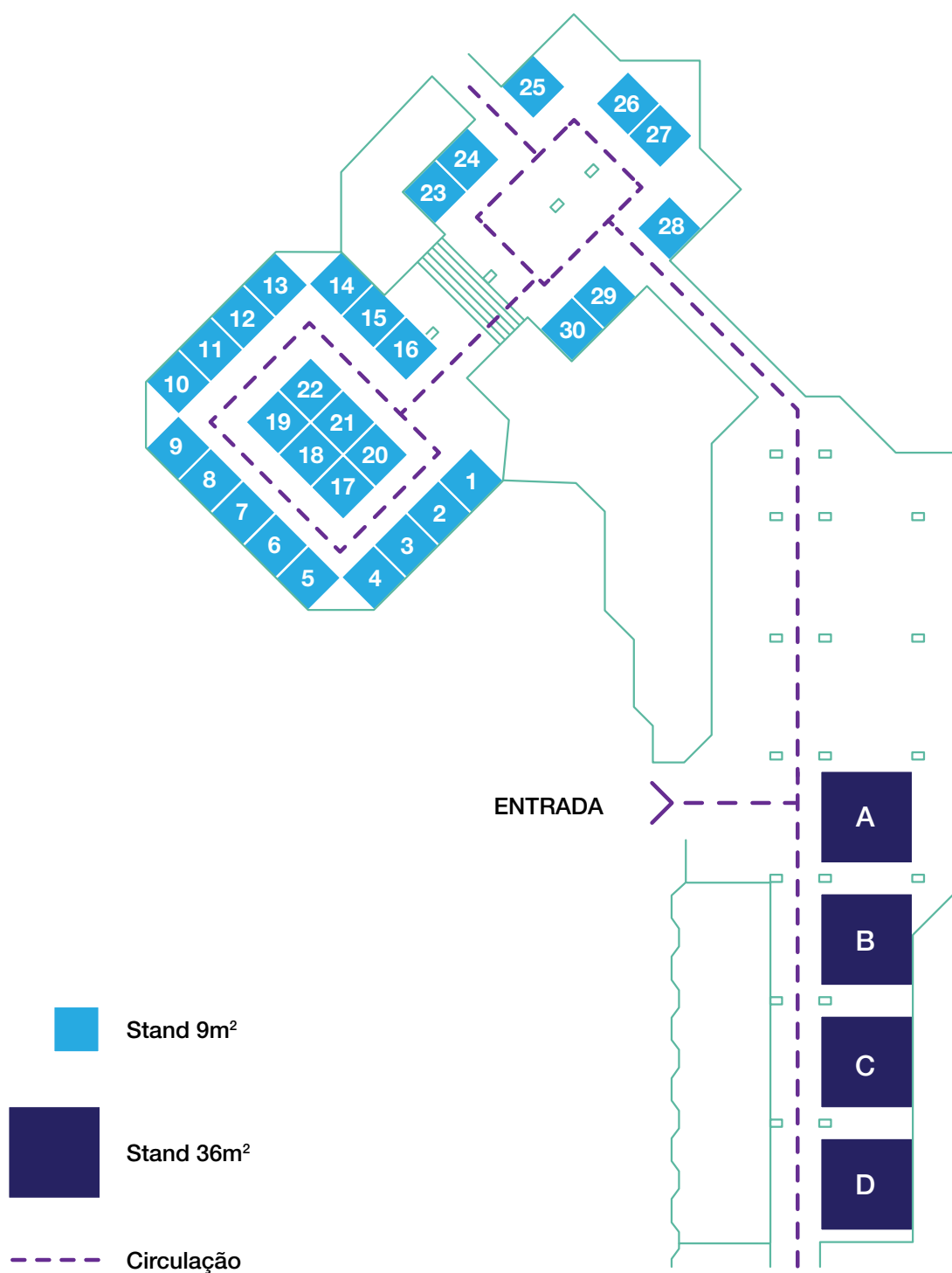

STAND TIPO

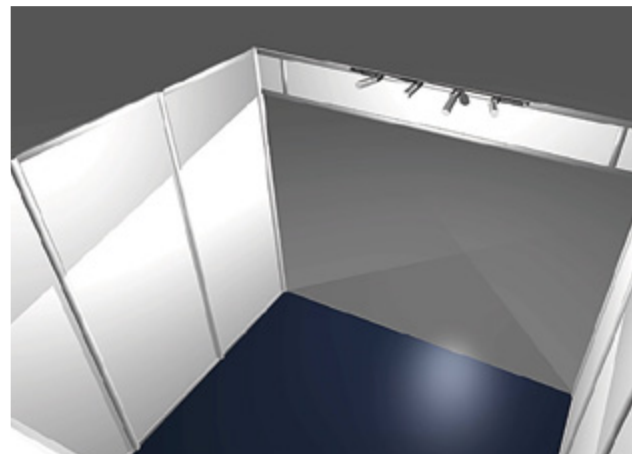
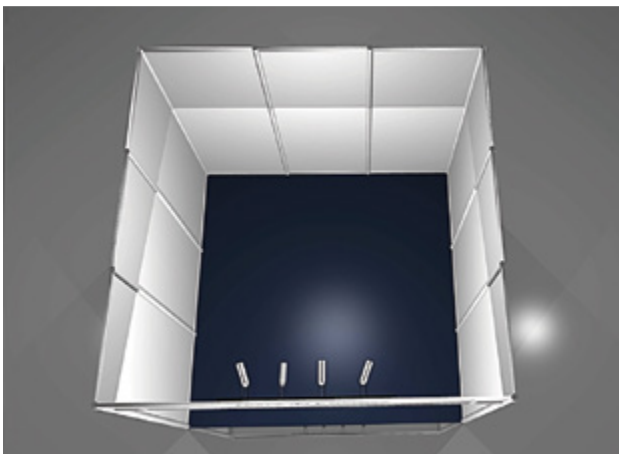
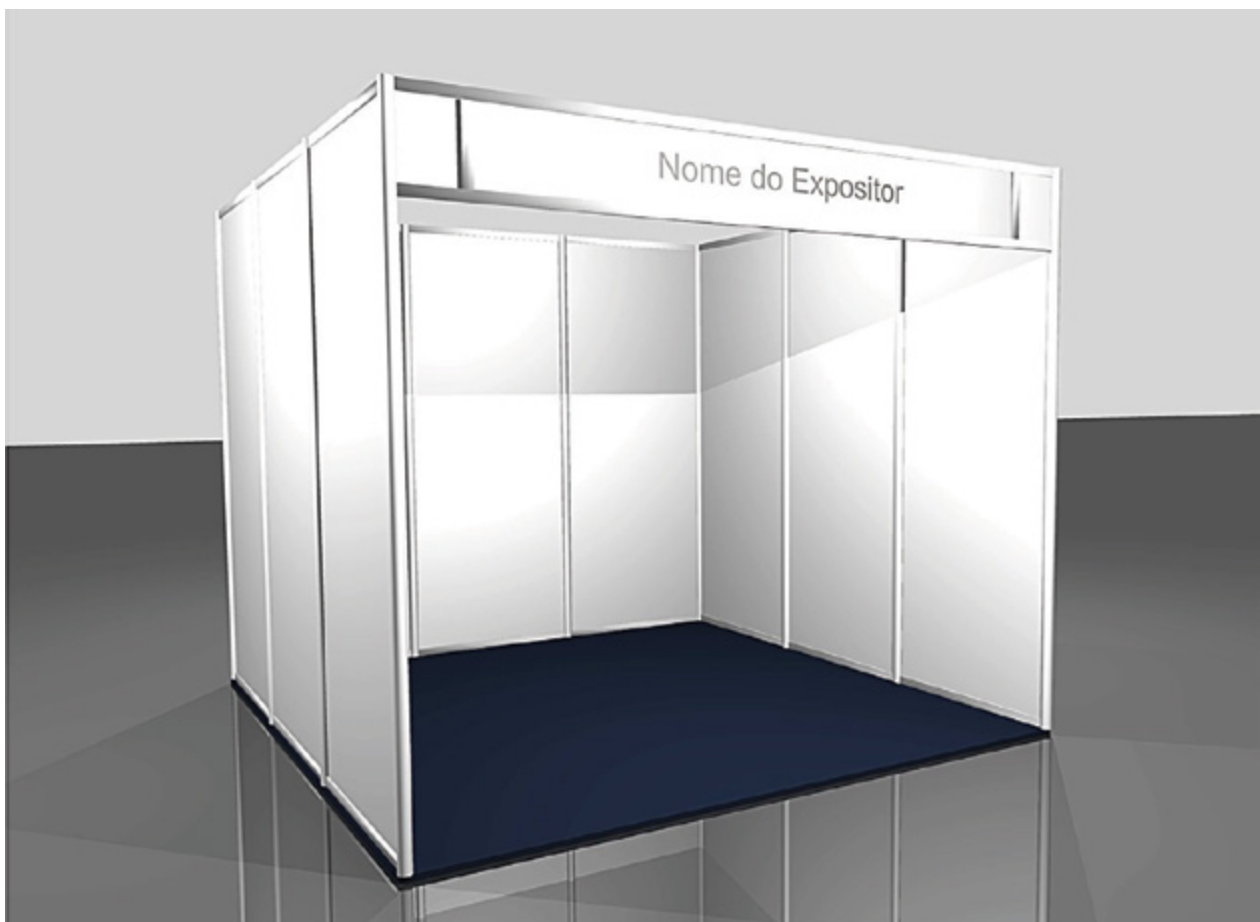

Nota: Caso tenha interesse num stand ou decoração personalizados contacte diretamente a Organização

MEDIDAS STAND TIPO

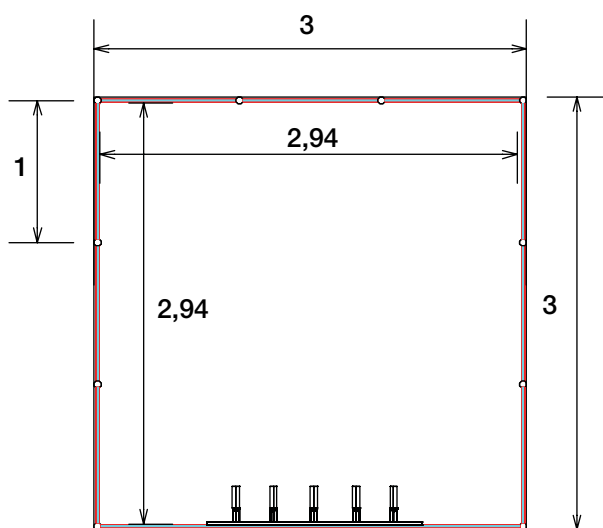

PLANTA

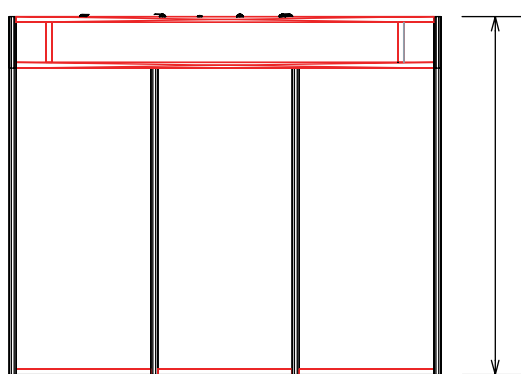
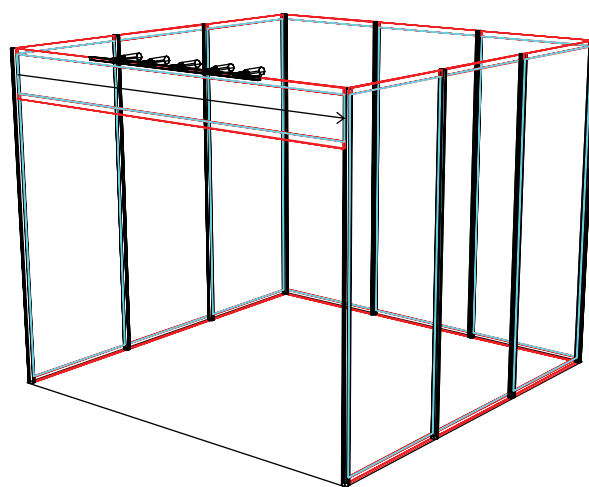

ALÇADO PRINCIPAL

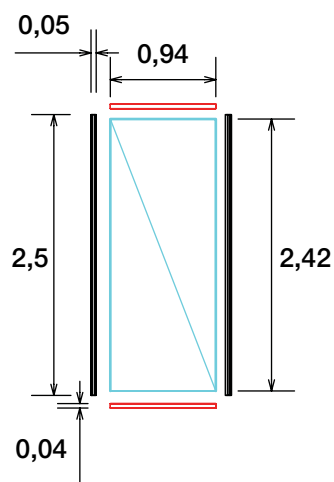

PLACA

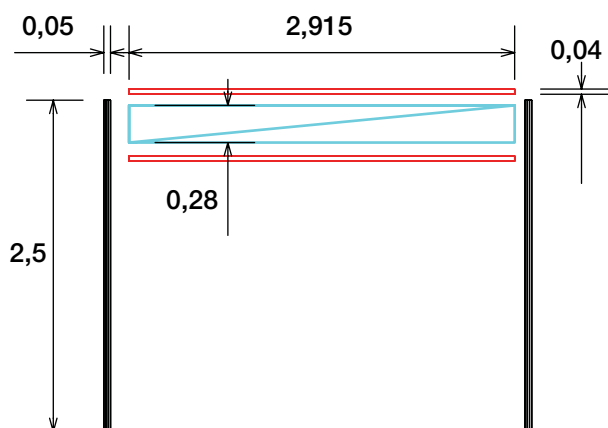

FRONTÃO

1. LOCAL

ÉVORA HOTEL

Av. Túlio Espanca - 7002-502 Évora
 Coordenadas: 38.563088, -7.932928

2. ALUGUER DE STAND

Stand (9m²)

Membros da APDA	Não Membros
€ 2.000	€ 2.500

Ilha (36 m²)

Membros da APDA	Não Membros
€ 8.500	€ 10.500

Com 2 frentes: + 10%

Estes valores estão isentos de IVA.

O valor referido inclui o aluguer de um stand com as seguintes características:

- paredes de cor branca;
- perfis octogonais lacados a branco;
- pavimento revestido a alcatifa de cor azul escura;
- iluminação, quadro elétrico e tomada de 220V;
- frontão com identificação da entidade.

Nos stands A, B, C e D, que serão somente área (chão), fornecimento de energia 220V, com quadro elétrico e alcatifa.

NOTA: Na zona dos stands A, B, C e D o pé direito é de 3 m.

Na zona dos stands 1 a 22 o pé direito é de 3,80 m.

Na zona dos stands 23 a 30 o pé direito é de 2,60 m.

3. INSCRIÇÃO

As fichas de inscrição deverão ser enviadas para a APDA acompanhadas do pagamento correspondente.

4. CANCELAMENTO

Caso o Expositor decida cancelar ou reduzir o espaço inicialmente solicitado, verifique-se ou não a posterior ocupação do espaço atribuído, perderá o direito a 25% do custo total do espaço, se o cancelamento for solicitado até 90 dias antes da realização do evento. A partir desta data não serão efetuados reembolsos.

O Expositor não poderá ceder o direito de ocupação do stand, nem nele permitir a promoção de produtos de outras empresas sem a autorização escrita da Comissão Organizadora. A inobservância desta norma poderá determinar o encerramento do stand.

5. ATRIBUIÇÃO DO STAND

A atribuição dos espaços para exposição será realizada por ordem de receção das fichas de inscrição e pagamento. Caso as opções pretendidas já estejam tomadas, a Organização entrará em contacto com o proponente para o estudo de alternativa mutuamente aceitável.

6. PRODUTOS E/OU SERVIÇOS A EXPOR

Para efeitos de apreciação e aprovação pela Comissão Organizadora, o Expositor deverá indicar quais os produtos ou serviços que irá expor.

A nenhum expositor será permitido expor fora do limite do espaço do stand designado na área de Exposição, não sendo, também, permitida a distribuição de publicidade fora da área afeta ao Expositor.

7. TERMOS E CONDIÇÕES GERAIS

A ficha de inscrição uma vez devidamente preenchida e assinada por um Expositor, e aceite segundo as condições descritas na presente proposta (aceite por escrito pela Comissão Organizadora), deverá ser considerada como contrato.

A Organização não poderá ser responsabilizada por falhas no cumprimento das suas obrigações relativas a este contrato devido a greves, distúrbios, motivo de força maior ou acontecimento de qualquer natureza fora do seu controlo.

8. SEGURANÇA

Compete ao Expositor tomar a seu cargo todas as providências relativas a seguros do seu equipamento, mostruário ou propriedade pessoal.

9. LIMPEZA

A Organização encarregar-se-á da limpeza geral do recinto da exposição, ficando a cargo do Expositor a limpeza do seu stand.

A remoção do plástico da alcatifa é da responsabilidade do Expositor.

10. ENERGIA ELÉTRICA

A pedido, é possível o fornecimento de energia trifásica.

11. PEDIDO DE SERVIÇOS

O pedido de serviços, tais como hospedeiras, aluguer de material audiovisual, mobiliário e plantas fica a cargo do Expositor.

12. ACREDITAÇÕES

Serão fornecidos ao responsável pelo stand (no período de montagem) 3 CARTÕES DE EXPOSITOR que permitem o acesso e permanência no stand e que serão válidos para os dias do evento – 21 a 23 de novembro de 2017.

13. MONTAGEM E DESMONTAGEM

A montagem terá lugar nos seguintes horários:

- Stands A a D – dia 19 de novembro das 12h00 às 19h00
– dia 20 de novembro das 09h00 às 19h00
- Stands 1 a 30 – dia 20 de novembro das 09h00 às 19h00

A desmontagem terá lugar no dia 24 de novembro das 9h00 às 13h00.

Qualquer prolongamento destes horários necessita de autorização prévia e poderá estar sujeita a custos adicionais.

Não serão permitidas quaisquer montagens e/ou desmontagens fora destes horários.

O Expositor deverá cumprir todos os requisitos legais referentes a códigos de incêndio e eletricidade, bem como todas as demais regras, regulamentos, ou estatutos relativos à montagem, realização e desmontagem dos seus stands. Os Expositores deverão também cumprir todas as solicitações dos representantes autorizados da Organização relativamente à montagem, realização e desmontagem dos seus stands.

No local da exposição é proibida a construção oficial de stands, bem como a utilização de máquinas de corte, lixadeiras e outros equipamentos causadores de poeiras que não estejam equipados com sistemas antipoluentes, bem como a pintura à pistola.

Nos painéis, perfis e pavimentos não é permitido pregar, aparafusar, cravar, colar ou usar qualquer outro meio de fixação de objetos que os danifiquem ou ao seu revestimento.

A remoção de lixos e entulhos resultantes das montagens e desmontagens é da inteira responsabilidade do Expositor.

HORÁRIO

A exposição terá início no dia 21 de novembro às 9h00 e terminará no dia 23 de novembro pelas 18h00.

14. CARGAS E DESCARGAS

As cargas e descargas são efetuadas pelo parque de estacionamento do Hotel, sendo efetuadas por ordem de chegada.

Os expositores são responsáveis pelo transporte e deslocação das mercadorias dentro do Hotel.

INFORMAÇÕES

Toda a correspondência ou pedido de informação deverá ser dirigido a:

APDA - Associação Portuguesa de Distribuição e Drenagem de Águas

Av. de Berlim, 15 | 1800-031 Lisboa | Portugal

Tel.: (+351) 21 855 13 59 | Fax: (+351) 21 855 13 60

E-mail: geral@apda.pt | Portal: www.apda.pt